Protokol

Workshop k témam „Vzdelávanie, ďalšie vzdelávanie, veda, inovácie a klimaticky neutrálna mobilita“, uskutočnený v rámci projektu "RegioCoop SK-AT" dňa 27.4.2022 v Eisenstadte

Pozadie:

Projektoví partneri NÖ.Regional.GmbH, Wirtschaftsagentur Burgenland GmbH, Trnavský samosprávny kraj a Bratislavský samosprávny kraj spolu s mestami Viedeň a Bratislava ako strategickými partnermi zorganizovali v rámci projektu RegioCoop SK-AT v kooperačnom programe Interreg V-A Slovensko – Rakúsko sieťové stretnutie k témam **„Vzdelávanie, ďalšie vzdelávanie, veda, inovácie a klimaticky neutrálna mobilita“**.

Účastníci získali prehľad o možnostiach podpory pre projekty k témam **„Vzdelávanie, ďalšie vzdelávanie, veda, inovácie a klimaticky neutrálna mobilita“** v nadchádzajúcom programe Interreg VI-A Slovensko – Rakúsko. Tiež im bola predstavená príručka legislatívnych rozdielov medzi Slovenskom a Rakúskom zhotovená v rámci projektu RegioCoop. Ako nástroj pomoci je určená pre žiadateľov v nadchádzajúcom období podpory.

Podujatia sa zúčastnilo 35 účastníkov. Bolo simultánne tlmočené. Prebehla živá výmena skúseností a poznatkov a intenzívna diskusia. To, že podujatie sa mohlo uskutočniť v prezenčnej forme, sa stretlo s pozitívnym ohlasom. Prezentácie spolu so zoznamom účastníkov sú doložené v prílohe.

Program:

- Registrácia účastníkov 09:30 – 10:00
- Uvítanie a úvod, Dietmar Baurecht spolu s tímom RegioCoop Team 10:00 – 10:15
- Analýza a príručka rozdielov medzi slovenskou a rakúskou legislatívou, Illiťová Zuzana (Bratislavský samosprávny kraj) 10:15 – 10:45
- Prezentácia online-dotazníka týkajúceho sa spolupráce v hraničnom regióne, zrealizovaného v rámci projektu RegioCoop SK-AT 10:45 – 11:00
- Perspektíva: program podpory Interreg VI-A Slovensko – Rakúsko a tematické vstupy pre pracovné skupiny 11:00 – 11:15 Hannes Schaffer
- Diskusia v pracovných skupinách 11:15 – 13:15
    - Vzdelávanie a ďalšie vzdelávanie
    - Veda a inovácie
    - Klimaticky šetrná mobilita
- Zhrnutie a ďalšie kroky 13:15 – 13:45
- Neformálny obed spojený so sieťovaním

Príručka pre cezhraničnú spoluprácu

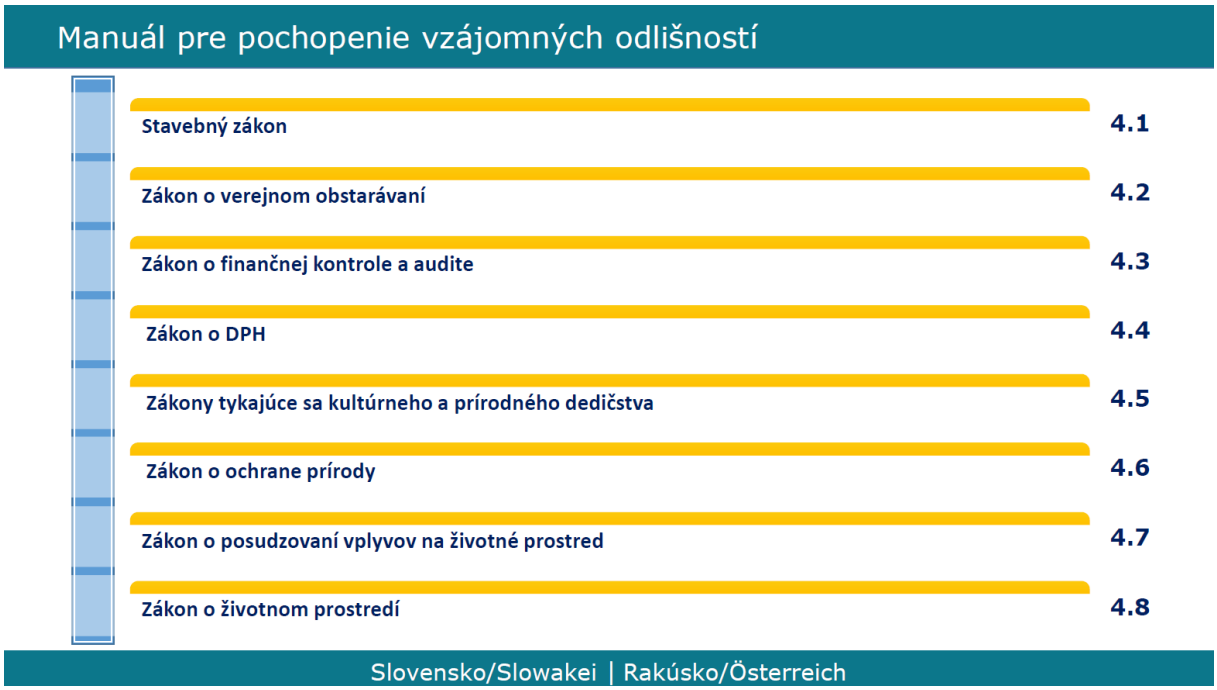

Príručka prináša stručný prehľad o legislatívnych rozdieloch medzi Rakúskom a Slovenskom. V rozčlenení do 8 kapitol sa venuje najzávažnejším rozdielnostiam v právnom systéme oboch krajín, ktoré je treba zohľadniť pri cezhraničných projektoch: počnúc od stavebného zákona, cez finančnú kontrolu až po zákon o životnom prostredí.

Perspektívy a budúce rámcové podmienky v programe Interreg SK-AT 2021 - 2027

Téma „legal and administrative cooperation“ bude v nadchádzajúcom programe Interreg SK-AT jedným zo samostatných ťažiskových bodov. Bude dotovaná v celkovej výške 7,7 mil. eur. Štruktúra budúceho programu Interreg je zobrazená v doleuvedenom grafe.

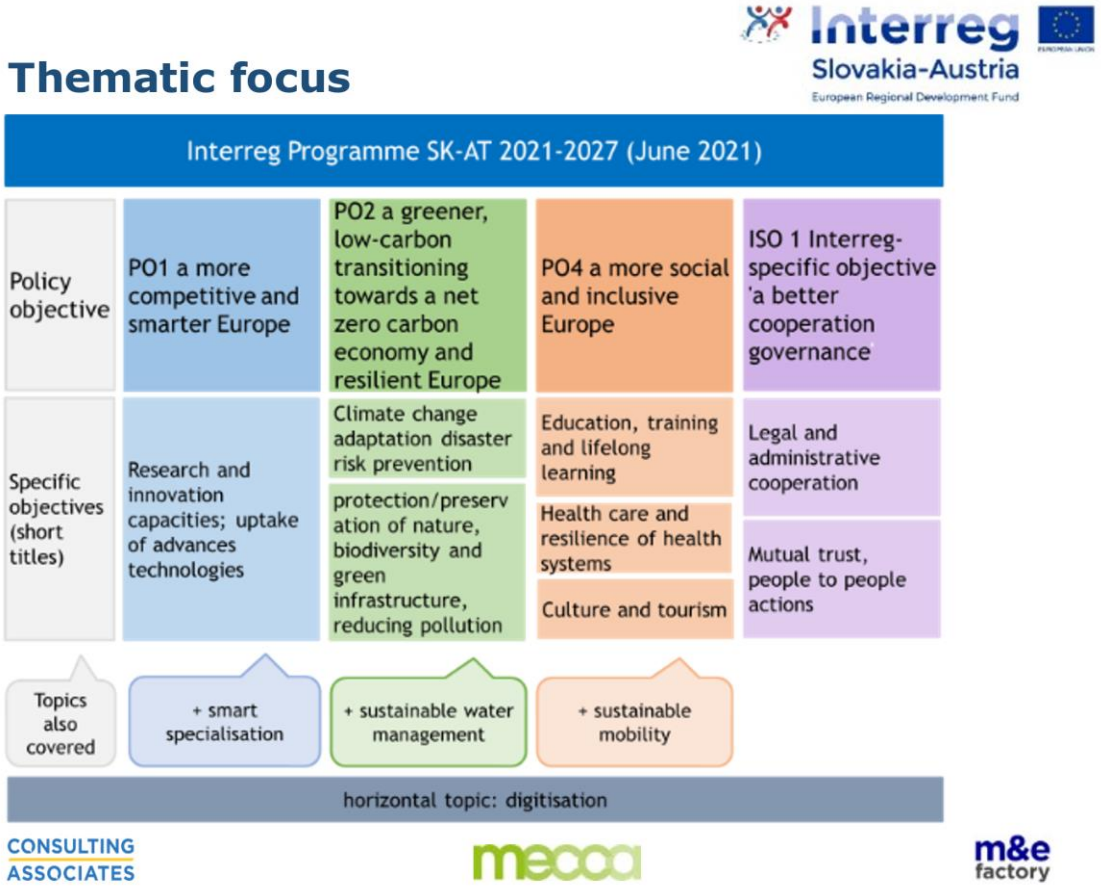

Výsledky pracovnej skupiny pre výskum a inovácie

Predstavenie účastníkov

- **Stefanie Nestawal a Monika Kyselová:** DUK (Donauuniversität Krems)
  pôsobia v oblasti ďalšieho vzdelávania a digitalizácie
  projekt Interreg SK-AT: Digital Village (DigiVil) > https://digivil.eu/
  Záujem o tieto projekty a obsahy: pokračovanie v obsahoch spojených s digitalizáciou

- **Michael Moll:** Accent Inkubator GmbH
  pomocou svojich programov podporuje projekty na prepojenie perspektívnych technológií v oblasti vedy a techniky. Podpora, intenzívny koučing, vytipované impuls sessions pre startupy.
  projekt Interreg SK-AT: Digital Village (DigiVil) > https://digivil.eu/
  Záujem o tieto projekty a obsahy: sieť inkubátorov

- **Katharina Hauer:** Forschung Burgenland GmbH
  Technické vybavenie budov, energie, životné prostredie a smart computing. Témami budúcnosti sú tu: digitalizácia, ochrana klímy, trvalá udržateľnosť. Spoločnosť Forschung Burgenland GmbH a FH Burgenland sú v rámci Burgenlandska najvýznamnejšími verejnými inštitúciami pre aplikovaný výskum. Rôzne projekty > https://www.forschung-burgenland.at/projekte/

- **Peter J. Mayer:** Fachhochschule Burgenland GmbH (FH Burgenland)
  Táto vysoká škola je zameraná na predmety spojené s výskumom v odboroch

hospodárstvo,informačné technológie a manažment, sociálne veci, manažment energií a životného prostredia. Viac o jednotlivých predmetoch spojených s výskumom: https://www.fh-burgenland.at/forschung/
Záujem o tieto projekty a obsahy: sociálna inklúzia, zdravie a prevencia, prepojenie tém digitalizácie a sociálnych vecí > digitalLIFE4CE (https://www.interreg-central.eu/Content.Node/digitalLIFE4CE.html), Green Hospital

- **Eva Adam-Maxa:** Museum für Angewandte Kunst (MAK)
  MAK (Múzeum úžitkového umenia) v sebe spája úžitkové umenie, dizajn, architektúru, súčasné umenie a s nimi spojený výskum. Popri rôznych výskumných projektoch sa podieľalo aj na projekte „Design & Innovation“ v programe Interreg SK-AT. Viac informácií o predmetoch výskumu: https://www.mak.at/sammlung/forschungsprojekte

- **Stefan Löfler:** Ludwig Bolzmann Institut (LBI)
  LBI na základe prísne stanoveného výberového konania zakladá rôzne výskumné zariadenia, ktoré potom razia nové témy pre výskum, pričom vedia pružne reagovať na aktuálny spoločenský a vedecký vývoj, a tiež sa venujú interdisciplinárnemu priekopníckemu výskumu. V rámci „Rehabilitation Research“ sa tu venujú skúmaniu existujúcich i vývoju nových terapeutických koncepcií v oblasti rehabilitácie. Viac všeobecných informácií o predmetoch výskumu: https://lbg.ac.at/forschung/
  projekt Interreg SK-AT: https://www.active-ageing.eu/de/
  Záujem o tieto projekty a obsahy: zintenzívnenie cezhraničnej výmeny v oblasti rehabilitácie, prevencia

- **Dénes Széplaki:** TREXIMA Bratislava
  Poradensko-výskumná firma so špecializovaným zameraním na trh práce a so skúsenosťami v programe Interreg v rámci BSK.(https://www.trexima.sk)
  Záujem o tieto projekty a obsahy: sprevádzanie projektov prostredníctvom obsahov zo štatistického zberu údajov. Porovnanie štatistických údajov zo Slovenska a z Rakúska.

- **Alexandra Novotná & Ján Cvečka:** Univerzita Komenského
  Lekárska fakulta v Bratislave. Centrum aktívneho starnutia - Centre of Active Ageing (CAA) – spadá pod FTVŠ. Projekt Interreg SK-AT: https://www.active-ageing.eu/de/
  Záujem o tieto projekty a obsahy: rehabilitácie

- **Viktor Veselovský:** Svätý Jur
  Mesto Svätý Jur má 5747 obyvateľov a nachádza sa na západnom Slovensku, v BSK v okrese Pezinok. Je partnerom v projekte Interreg SK-AT: Digital Village (DigiVil) > https://digivil.eu/ > Pilotný projekt: History-To-Go

- **Thomas Schlögl:** Burgenländischer Müllverband (BMV) (*Burgenlandské združenie odpadového hospodárstva*): ide o združenie odpadového hospodárstva všetkých obcí s pôsobnosťou na území celého Burgenlandska. V minulosti sa podieľali na rôznych cezhraničných projektoch: https://www.bmv.at/verband/eu-projekte.html
  Záujem o tieto projekty a obsahy: od biodiverzity až po redukciu emisií CO2 a inovácie v odpadovom hospodárstve

- **Harald Ladich:** Wirtschaftsagentur Burgenland GmbH
  pôsobí v rôznych projektoch Interreg SK-AT: RegioCoop SK-AT (https://wirtschaftsagentur-burgenland.at/regiocoop-sk-at/), Digital Village (DigiVil), > https://digivil.eu/ , baum_cityregion (https://wirtschaftsagentur-burgenland.at/baum/) a Clean Mobility (https://www.b-mobil.info/de/projekte/)

Východiská v programe

- Špezifický cieľ v priorite 1 a aktivity 1 až 3 s indikatívnymi opatreniami

- Témy: digitalizácia, nové technológie, implementácia spoločne vyvinutých riešení, adaptácia a participácia, inovácia má ľudí spájať a uľahčiť im využívanie nových technológií, celoživotné vzdelávanie, cezhraničná výmena pracovníkov z oblasti vedy a výskumu, aktívne starnutie vďaka technickým možnostiam / inováciám, pozdvihnutie kultúrneho dedičstva cez inovácie, presadenie nových prístupov v dizajne vďaka projektom na aplikáciu nových poznatkov a vymožeností.

Prístupy k projektom

- P: téma zdravie: sociálna inklúzia
- P: téma zdravie: zdravotný turizmus pre všetkých
- P: téma zdravie: spojená rehabilitácia po oboch stranách hranice
- P: téma zdravie: zdravie a prevencia
- P: téma digitalizácia: budovanie siete inkubátorov
- P: téma sociálne veci: sociálna inklúzia (65+)
- P: téma životné prostredie: REUSE a obehové hospodárstvo > odpadové hospodárstvo, sociálna výroba

Podpora

- Bola položená otázka, či sa podpora týka vývoja perspektívnych projektov, alebo dopytu po projektových partneroch.
- Vždy je potrebné obrátiť sa aj na projektové poradenstvo v programe Interreg SK-AT (GTS), ktoré pomôže ujasniť si mnohé veci v predstihu a včas vychytať prípadné nedostatky či vykonať zmeny. (Viac informácií a kontaktné údaje: https://www.sk-at.eu/de/kontakte/gemeinsames-sekretariat / https://www.sk-at.eu/de/kontakte/regionale-foerderstellen)
- Pri príprave projektu je rovnako potrebné tiež pravidelne sa informovať cez webové stránky programu.

Výsledky pracovnej skupiny pre vzdelávanie a ďalšie vzdelávanie

Predstavenie účastníkov

- **Oliver Böck a Sebastian Frank:** ÖJAB (Österreichische JungArbeiterBewegung)
  pôsobia v sekcii pre program Erasmus, mládež, azyl, integráciu a zdravie
  projekt Interreg: Co-Age Volunteers
- **Karolina Garycki-Mrugacz:** mesto Viedeň
  Zodpovedá za prácu s verejnosťou, obsahové hodnotenie projektov
- **Krabáč Jozef:** Trexima Bratislava
  Poradensko-výskumná firma so špecializovaným zameraním na trh práce, chceli by sa ako partner podieľať na projekte
  Firma má skúsenosti v programe Interreg v rámci BSK.
- **Rene Bischof:** BFI Burgenland
  pôsobí v oblasti vzdelávania učňov a dospelých, má skúsenosti s projektmi na národnej i medzinárodnej úrovni, ako napr. IFIT 4.0 v spolupráci s Dolným Rakúskom, Bratislavou a Trnavou
- **Christian Pronai:** Bildungsdirektion Burgenland (riaditeľstvo pre vzdelávanie)
  pôsobí v sekcii pre programy Erasmus a Interreg (dotácie/podpora). Táto inštitúcia významným spôsobom podporuje školy.
- **Zuzana Illit'ová:** Bratislavský samosprávny kraj
  referovala o nadväznom projekte „BIG_ling“, v ktorom by BSK prípadne mohol byť strategickým alebo projektovým partnerom
- **Alena Hosch:** NÖ.Regional GmbH
  Je partnerom v projekte RegioCoop SK-AT; Dolné Rakúsko je lead partnerom v projekte BIG, ich úlohou je poskytovať podporu pre projekty
- **Volker Ursin:** Physio- und Rheumatherapie (fyzio-a reumaterapia)
  Projekt Interreg: „Centre of Active Ageing“
- **Monika Kisová:** SOŠ vinársko-ovocinárska Modra
  skúsenosti v programe Erasmus, pripravili projekt v programe Interreg na tému klíma a víno – ten bol

v roku 2021 zrušený kvôli administratívnym dôvodom; škola by rada spolupracovala s burgenlandskými vinárskymi školami.

- **Ingrid Juhásová:** Stredná zdravotnícka škola
  zatiaľ nemajú skúsenosti z projektov v programe Interreg, no už 8 rokov spolupracujú s programom Erasmus

Východiská v programe

- Prezentácia špecifického cieľa v priorite 4 a aktivity 1 až 2 s indikatívnymi opatreniami

Projektové nápady

- Trexima: evaluácia porovnania opisu povolaní v Rakúsku a na Slovensku
- Stredná zdravotnicka škola: záujem o projekty v zdravotníctve – zatiaľ bez konkrétneho nápadu
- Physio- und Rheumatherapie: ponuka praktikantských miest pre SK a AT; prípadná spolupráca s univerzitou Schmelz
- ÖJAB: ďalšie vzdelávanie trénerov → pretaviť aspekt trvalej udržateľnosti do opisu povolaní a zohľadniť ho, žiadaní partneri: BSK, rôzne zariadenia odborného vzdelávania v programovom území
- BFI: Podnikanie pre Rómov a Sintiov → bola nadhodená problematika početnosti tejto skupiny a jej kultúry (rodina je pre nich najvyššou hodnotou). Bolo by treba pracovať už so základnými školami.

Podpora

- Bola položená otázka, či bude možné opätovne podať projekty, ktoré už raz boli zamietnuté -> takýto krok nedáva zmysel. To, že projekt bol zamietnutý, iste malo svoj dôvod. Lepšie bude sústrediť sa na prípravu nového projektového nápadu.
- Aj v takomto prípade je potrebné vždy sa obrátiť na projektové poradenstvo v programe Interreg SK-AT, ktoré pomôže ujasniť si mnohé veci v predstihu a včas vychytať prípadné nedostatky či vykonať zmeny.
- Pri príprave projektu je rovnako potrebné tiež pravidelne sa informovať cez webové stránky programu.

Výsledky pracovnej skupiny pre klimaticky šetrnú mobilitu

Predstavenie účastníkov

- **Michael Maritschnegg**: Mobilitätszentrale Burgenland
  Projekt Interreg: Clean mobility
- **Christian Neuner:** VOR
  Projekt Interreg: Clean mobility
- **Romana Penjaková**: BSK
  Skúsenosti z projektu RegioCOOP v programe Interreg a so stredoeurópskymi projektmi
- **Andrea Kasanická Kostolná**: Magistrát mesta Bratislava
  Projekt Interreg: baum-cityregion
- **Christian Berger**: NÖ.regional GmbH
  Projekt Interreg: baum-cityregion
- **Elena Horanová**: TTSK
  Skúsenosti z projektu RegioCOOP v programe Interreg a so stredoeurópskymi projektmi
- **Hana de Silvio**: Europabüro Wien
  Europabüro hľadá tematické doplnenie pre svoje projekty

Východiská v programe

- Mobilita je v rámci programu prierezovou témou. Dalo by sa vychádzať z

i. Priority PO2 – a greener low-carbon transitioning towards a net zero economy and resilient Europe, špecifický cieľ: Protection/preservation of nature, biodiversity a green infrastructure, reducing pollution
ii. Priority PO4 – a more social and inclusive Europe, špecifický cieľ: Culture and tourism

iii. ISO 1 A better cooperation governance

Projektové nápady

- Pokračovanie v projekte Clean mobility, pod názvom Baum mobility. Vychádzalo by sa pritom z ISO 1 – a better cooperation governance“ Action 1 – stratégia cezhraničnej mobility a Action 2 – joint pilot actions. Do úvahy by prichádzali ťažiskové body: výmena informácií o cestovných poriadkoch, menšie investičné projekty, clearingové miesto pre mobilitu

Podpora

- Ako postupovať pri projektoch (venovaných napr. takej prierezovej téme ako doprava), ktoré nemožno na 100%-ne priradiť iba k jednému ťažisku?
- Viaceré organizácie musia svoje terajšie projekty ukončiť do konca roka. Preto im neostáva veľa času na prípravu nových. Treba rátať s tým, že sa s nimi začne až na jar 2023.
- Na slovenskej strane nie je veľa nositeľov projektov, bolo by treba vyvinúť úsilie v prospech ich vyššej účasti v programe Interreg.
- Obnova koľaje Viedenskej električky

Zoznam nahlásených účastníkov (výmena kontaktných údajov)

Meno	Priezvisko	Inštitúcia	Email
Eva	Adam-Maxa	MAK - Museum für angewandte Kunst (*Múzeum úžitkového umenia*)	eva.adam-maxa@mak.at
Dietmar	**Baurecht**	Wirtschaftsagentur Burgenland GmbH	dietmar.baurecht@wirtschaftsagentur-burgenland.at
Christian	Berger	NÖ.Regional GmbH	christian.berger@noeregional.at
Rene	Bischof	BFI Burgenland - Berufsförderungsinstitut Burgenland *(Inštitút na podporu vzdelávania Burgenland*)	r.bischof@bfi-burgenland.at
Oliver	Böck, MA	ÖJAB - Österreichische JungArbeiterBewegung (*Rakúske hnutie mladých robotníkov*)	oliver.boeck@oejab.at
Jan	Cvecka	Univerzita Komenského Bratislava	myofitsk@gmail.com
Hana	Di Silvio	Europa Büro der Bildungsdirektion für Wien (*Európska kancelária pri Riaditeľstve vzdelávania pre Viedeň*)	Hana.DI-SILVIO@bildung-wien.gv.at
Bettina	**Erdt**	Wirtschaftsagentur Burgenland GmbH	bettina.erdt@wirtschaftsagentur-burgenland.at
Angela	Fischer	Amt der bgld. Landesregierung, Frauenreferat (*Úrad burgenlandskej vlády, referát pre záležitosti žien)*	angela.fischer@bgld.gv.at
Sebastian	Frank, MSc	ÖJAB - Österreichische JungArbeiterBewegung *(Rakúske hnutie mladých robotníkov*)	sebastian.frank@oejab.at
Karolina	Garycki-Mrugacz	Mesto Wien	karolina.garycki-mrugacz@wien.gv.at
Katharina	Hauer	Forschung Burgenland GmbH	katharina.hauer@forschung-burgenland.at
Marcus	Hofmann	Forschung Burgenland GmbH	marcus.hofmann@forschung-burgenland.at
Vanda	Homerova	Bratislava, Nové Mesto	homerova.vanda@gmail.com
Elena	Horanová	Trnavský samosprávny kraj	horanova.elena@trnava-vuc.sk
Alena	Hosch	NÖ.Regional GmbH	alena.hosch@noeregional.at

Zuzana	Illiťová	Bratislavský samosprávny kraj	zuzana.illitova@region-bsk.sk
Ingrid	Juhasova	Stredná zdravotnícka škola, Trnava	juhasova.in@gmail.com
Andrea	Kasanicka Kostolna	Magistrát mesta Bratislava, projekt baum_cityregion	andrea.kasanicka-kostolna@bratislava.sk
Monika	Kisová	SOŠ vinársko-ovocinárska Modra	kisovamonika@svosmo.sk
Julia	Kornfehl	Wirtschaftsagentur Burgenland GmbH	julia.kornfehlt@wirtschaftsagentur-burgenland.at
Andrea	Kovács	Gymnázium Z.Kodálya Galanta	akovacsabb@gmail.com
Jozef	Krabáč	TREXIMA Bratislava	krabac@trexima.sk
Monika	Kyselova	Donau-Universität Krems (*Dunajská unverzita Krems)*	monika.kyselova@donau-uni.ac.at
Ivana	Lacenová	Stredná zdravotnícka škola Trnava	ivanalacenova@gmail.com
Harald	Ladich	Wirtschaftsagentur Burgenland GmbH	harald.ladich@wirtschaftsagentur-burgenland.at
Stefan	Löfler	Physiko- und Rheumatherapie (*Fyzio-a reumaterapia)*	stefan.loefler@kern-reha.at
Michael	Maritschnegg	Mobilitätszentrale Burgenland (*Centrála pre mobilitu Burgenlandsko*)	michael.maritschnegg@b-mobil.info
Peter J.	Mayer	Fachhochschule Burgenland (*Vysoká škola odborná Burgenlandsko*)	peter.mayer@fh-burgenland.at
Andrea	Mészáros	Gymnázium Z.Kodálya Galanta	mandigal66@yahoo.de
Katarína	Mičová	Spojená škola	sekretariat@sosholic.sk
Michael	Moll	accent Inkubator	michael.moll@accent.at
Stephanie	Nestawal	Universität für Weiterbildung Krems (*Univerzita pre ďalšie vzdelávanie Krems*)	stephanie.nestawal@donau-uni.ac.at
Christian	Neuner	Verkehrsverbund Ost-Region (VOR) GmbH	christian.neuner@vor.at
Alexandra	Novotná	Univerzita Komenského	alexandra.novotna@uniba.sk
Romana	Peniaková	Bratislavský samosprávny kraj	romana.peniakova@region-bsk.sk
Christian	Pronai	Bildungsdirektion Burgenland (*Riaditeľstvo pre vzdelávanie Burgenlandsko*)	christian.pronai-mariel@bildung-bgld.g.v.at
Rudolf	Razka	HTL Mödling	rudolf.razka@htl.moedling.at
Hannes	**Schaffer**	mecca consulting	office@mecca-consulting.at
Thomas	Schlögl	BMV - Burgenländischer Müllverband (*Burgenlandské združenie odpadového hospodárstva*)	mag.thomas.schloegl@bmv.at
Dénes	Széplaki	TREXIMA Bratislava	szeplaki@trexima.sk
Miroslav	Tkáč	Trexima Bratislava	mirec.tkac@gmail.com
Volker	Ursin	Physiko- und Rheumatherapie (*Fyzio-a reumaterapia)*	v.ursin@active-ageing.eu
Viktor	Veselovský	Mesto Svätý Jur; obec Slovenský Grob	viktor.veselovsky@gmail.com
Christian	Vlasich	BUZ - Burgenländisches Schulungszentrum (*Burgenlandské školiace stredisko)*	vlasich@buz.at
Christine	Zopf-Renner	Wirtschaftsagentur	christine.zopf-renner@b-mobil.info

Najbližšie termíny

12.05.2022 sieťové stretnutie „Príroda a kultúra“, TTSK

01.06.2022 sieťové stretnutie „Klimaticky neutrálna mobilita, energie, hospodárstvo, veda a vzdelávanie“, Wirtschaftsagentur Burgenland GmbH

Fotodokumentácia z podujatia